



RELATÓRIO FOTOGRÁFICO

1ª MEDIÇÃO DA OBRA

CONTRATAÇÃO DE OBRAS E SERVIÇOS DE ENGENHARIA PARA REFORMA E AMPLIAÇÃO DA SEDE DA CÂMARA MUNICIPAL DE ENCANTO/RN.

O relatório em questão apresenta registros fotográficos da **REFORMA E AMPLIAÇÃO DA SEDE DA CÂMARA MUNICIPAL DE ENCANTO/RN, RUA DAS MANGUEIRAS, ENCANTO/RN**, executada pela **RemC CONSTRUTORA** no período de **13/11/2025 A 03/12/2025**.

LIMOEIRO DO NORTE – CE, 03 DE DEZEMBRO DE 2025.

FRANCISCO DAS CHAGAS
BEZERRA FREITAS:01534027335

Assinado de forma digital por
FRANCISCO DAS CHAGAS
BEZERRA FREITAS:01534027335
Dados: 2025.12.03 15:22:13
-03'00"

JOSE GUALBERTO
DE ANDRADE
NETO:41473264472

Assinado de forma digital por
JOSE GUALBERTO DE
ANDRADE NETO:41473264472
Dados: 2025.12.03 15:26:30
-03'00"

MAÍCE FESSORA DE OLIVEIRA
ENGENHEIRO CIVIL
CREA N.º 6193770-9/1958/1RA RN

CNPJ: 25.078.864/0001-57 | INSCRIÇÃO MUNICIPAL: 23049970 | INSCRIÇÃO ESTADUAL (CGF): 06.544.819-7

RemC Construtora & Empreendimentos Imobiliários LTDA - EPP

AV. DOM AURELIANO MATOS, N.º 1452 | CENTRO

E-mail: remcconstrutora@gmail.com | (88) 9 9806.3333 / (88) 2142-0719 FONE/FAX

CEP - 62.930-000 | LIMOEIRO DO NORTE - CE



REFORMA E AMPLIAÇÃO DA SEDE DA CÂMARA MUNICIPAL DE
ENCANTO/RN

RELATÓRIO FOTOGRÁFICO

1ª MEDIÇÃO DA OBRA

2

OBJETO: CONTRATAÇÃO DE OBRAS E SERVIÇOS DE ENGENHARIA PARA REFORMA E AMPLIAÇÃO DA SEDE DA CÂMARA MUNICIPAL DE ENCANTO/RN.

OBRA ESPECÍFICA: REFORMA E AMPLIAÇÃO DA SEDE DA CÂMARA MUNICIPAL DE ENCANTO/RN.

ENDEREÇO: RUA DAS MANGUEIRAS, ENCANTO/RN

PROCESSO: DISPENSA ELETRÔNICA Nº 20082025

CONTRATO Nº: 20250908001

EMPRESA: RemC CONSTRUTORA & EMPREENDIMENTOS IMOBILIÁRIOS LTDA – EPP

CNPJ: 25.078.864/0001-57

LIMOEIRO DO NORTE – CE, 03 DE DEZEMBRO DE 2025.

FRANCISCO DAS
CHAGAS BEZERRA
FREITAS:015340273
35

Assinado de forma digital por
FRANCISCO DAS CHAGAS
BEZERRA
FREITAS:01534027335
Dados: 2025.12.03 15:23:50
-03'00'

JOSE GUALBERTO
DE ANDRADE
NETO:41473264472

Assinado de forma digital por
JOSE GUALBERTO DE ANDRADE
NETO:41473264472
Dados: 2025.12.03 15:26:52
-03'00'

MAÍCE PESSOA DE OLIVEIRA
ENGENHEIRO CIVIL
CREA NAC. 6743290-8/1958/1RA RN

CNPJ: 25.078.864/0001-57 | INSCRIÇÃO MUNICIPAL: 23049970 | INSCRIÇÃO ESTADUAL (CGF): 06.544.819-7

RemC Construtora & Empreendimentos Imobiliários LTDA - EPP

AV. DOM AURELIANO MATOS, N.º 1452 | CENTRO

E-mail: remcconstrutora@gmail.com | (88) 9 9806.3333 / (88) 2142-0719 

CEP - 62.930-000 | LIMOEIRO DO NORTE - CE



REFORMA E AMPLIAÇÃO DA SEDE DA CÂMARA MUNICIPAL DE ENCANTO/RN

3



Foto 01 – Acervo do autor



Foto 02 – Acervo do autor

MAÍCE PESSOA DE OLIVEIRA
ENGENHEIRO CIVIL
CREA NAC. 6133070-9/1953/IRA RN

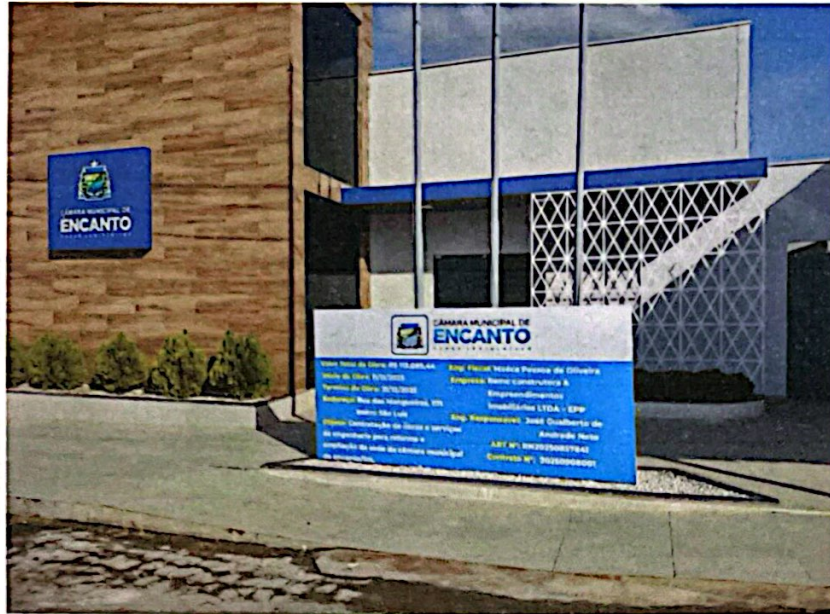
CNPJ: 25.078.864/0001-57 | INSCRIÇÃO MUNICIPAL: 23049970 | INSCRIÇÃO ESTADUAL (GGF): 06.544.819-7
RemC Construtora & Empreendimentos Imobiliários LTDA - EPP
AV. DOM AURELIANO MATOS, N.º 1452 | CENTRO
E-mail: remcconstrutora@gmail.com | (88) 9 9806.3333 / (88) 2142-0719 FONE/FAX
CEP - 62.930-000 | LIMOEIRO DO NORTE - CE



REFORMA E AMPLIAÇÃO DA SEDE DA CÂMARA MUNICIPAL DE ENCANTO/RN

4



Foto 03 – Acervo do autor



Foto 04 – Acervo do autor

MAÉCE PESSOA DE OLIVEIRA
ENGENHEIRO CIVIL
-CREA NAC. 619512/919-1958/1RA RN

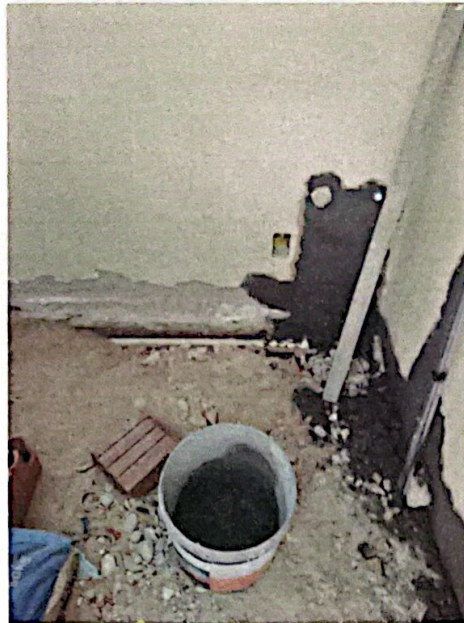
CNPJ: 25.078.864/0001-57 | INSCRIÇÃO MUNICIPAL: 23049970 | INSCRIÇÃO ESTADUAL (CGF): 06.544.819-7

RemC Construtora & Empreendimentos Imobiliários LTDA - EPP

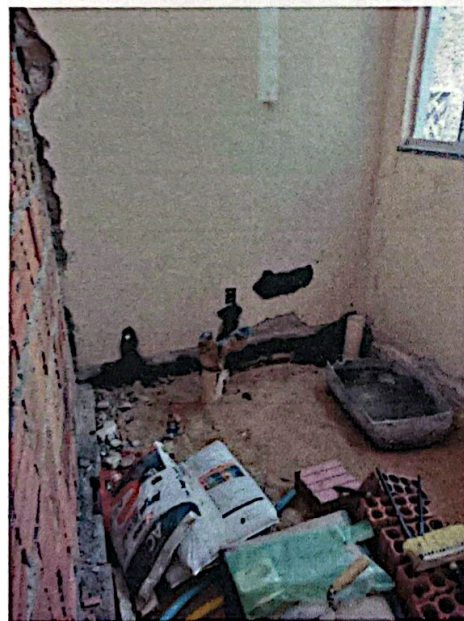
AV. DOM AURELIANO MATOS, N.º 1452 | CENTRO

E-mail: remcconstrutora@gmail.com | (88) 9 9806.3333 / (88) 2142-0719  FONE/FAX

CEP - 62.930-000 | LIMOEIRO DO NORTE - CE



REFORMA E AMPLIAÇÃO DA SEDE DA CÂMARA MUNICIPAL DE ENCANTO/RN

5



Foto 05 – Acervo do autor



Foto 06 – Acervo do autor

MAÍCE PESSOA DE OLIVEIRA
ENGENHEIRO CIVIL
CREA NAC. 6195/2018 - 558/IRA RN

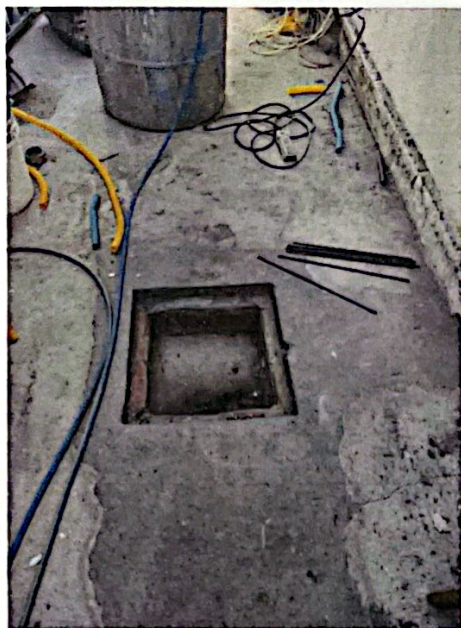
CNPJ: 25.078.864/0001-57 | INSCRIÇÃO MUNICIPAL: 23049970 | INSCRIÇÃO ESTADUAL (CGF): 06.544.819-7

RemC Construtora & Empreendimentos Imobiliários LTDA - EPP

AV. DOM AURELIANO MATOS, N.º 1452 | CENTRO

E-mail: remconstrutora@gmail.com | (88) 9 9806.3333 / (88) 2142-0719  FONE/FAX

CEP - 62.930-000 | LIMOEIRO DO NORTE - CE



REFORMA E AMPLIAÇÃO DA SEDE DA CÂMARA MUNICIPAL DE ENCANTO/RN

6



Foto 07 – Acervo do autor



Foto 08 – Acervo do autor

MAÍCE PESSOA DE OLIVEIRA
- ENGENHEIRO CIVIL
- CREA NAC. 61957/07-3/1958/IRA RN

CNPJ: 25.078.864/0001-57 | INSCRIÇÃO MUNICIPAL: 23049970 | INSCRIÇÃO ESTADUAL (CGF): 06.544.819-7

RemC Construtora & Empreendimentos Imobiliários LTDA - EPP

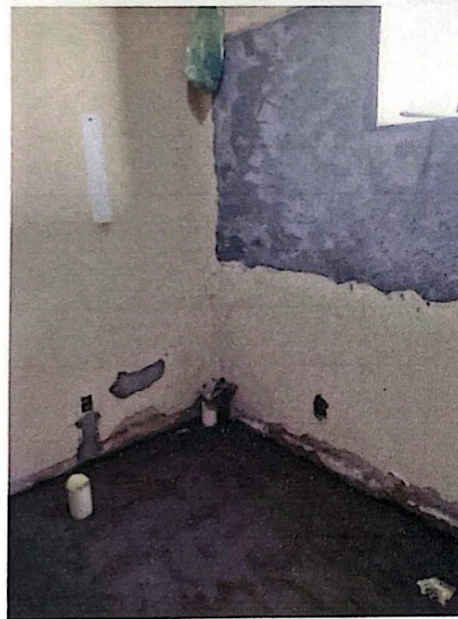
AV. DOM AURELIANO MATOS, N.º 1452 | CENTRO

E-mail: remconstrutora@gmail.com | (88) 99806.3333 / (88) 2142-0719  FONE/FAX

CEP - 62.930-000 | LIMOEIRO DO NORTE - CE



REFORMA E AMPLIAÇÃO DA SEDE DA CÂMARA MUNICIPAL DE ENCANTO/RN

7



Foto 09 – Acervo do autor



Foto 10 – Acervo do autor

MAÍCE PESSOA DE OLIVEIRA
ENGENHEIRA CIVIL
CREA NAC. 6195127-3 / 1933/1RA RN

CNPJ: 25.078.864/0001-57 | INSCRIÇÃO MUNICIPAL: 23049970 | INSCRIÇÃO ESTADUAL (CGF): 06.544.819-7

RemC Construtora & Empreendimentos Imobiliários LTDA - EPP

AV. DOM AURELIANO MATOS, N.º 1452 | CENTRO

E-mail: remcconstrutora@gmail.com | (88) 9 9806.3333 / (88) 2142-0719  FONE/FAX

CEP - 62.930-000 | LIMOEIRO DO NORTE - CE



REFORMA E AMPLIAÇÃO DA SEDE DA CÂMARA MUNICIPAL DE ENCANTO/RN

8



Foto 11 – Acervo do autor



Foto 12 – Acervo do autor

MAÍCE PESSOA DE OLIVEIRA
ENGENHEIRO CIVIL
CREA NAC. 6155/RN/91958/IRA RN

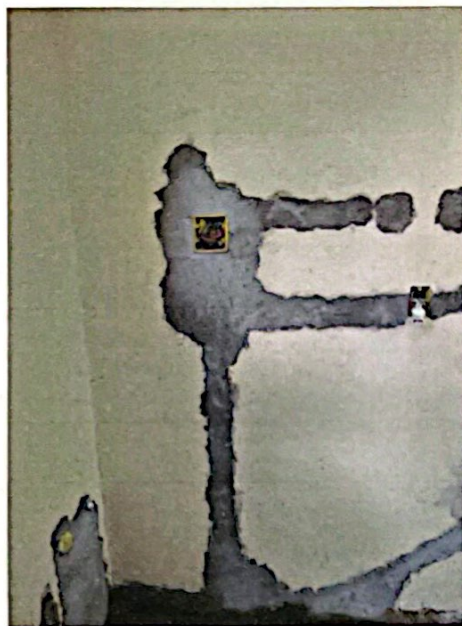
CNPJ: 25.078.864/0001-57 | INSCRIÇÃO MUNICIPAL: 23049970 | INSCRIÇÃO ESTADUAL (CGF): 06.544.819-7

RemC Construtora & Empreendimentos Imobiliários LTDA - EPP

AV. DOM AURELIANO MATOS, N.º 1452 | CENTRO

E-mail: remconstrutora@gmail.com | (88) 99806.3333 / (88) 2142-0719  FONE/FAX

CEP - 62.930-000 | LIMOEIRO DO NORTE - CE



REFORMA E AMPLIAÇÃO DA SEDE DA CÂMARA MUNICIPAL DE ENCANTO/RN

9



Foto 13 – Acervo do autor





Foto 14 – Acervo do autor

MAÍCE PESSOA DE OLIVEIRA
ENGENHEIRO CIVIL
CREA NAC. 6195179-9/1958/RA RN

CNPJ: 25.078.864/0001-57 | INSCRIÇÃO MUNICIPAL: 23049970 | INSCRIÇÃO ESTADUAL (CGF): 06.544.819-7

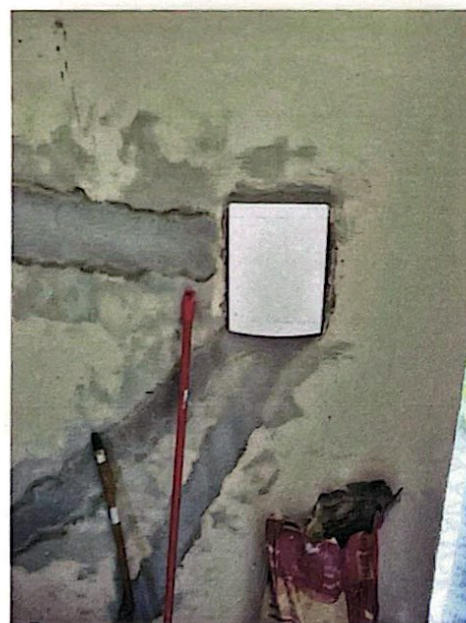
RemC Construtora & Empreendimentos Imobiliários LTDA - EPP

AV. DOM AURELIANO MATOS, N.º 1452 | CENTRO

E-mail: remcconstrutora@gmail.com | (88) 99806.3333 / (88) 2142-0719  FONE/FAX

CEP - 62.930-000 | LIMOEIRO DO NORTE - CE



REFORMA E AMPLIAÇÃO DA SEDE DA CÂMARA MUNICIPAL DE ENCANTO/RN

10



Foto 15 – Acervo do autor



Foto 16 – Acervo do autor

MAÍCE PESSOA DE OLIVEIRA
- ENGENHEIRO CIVIL
- CREA NAC. 61957/RS-94958/IRA RN

CNPJ: 25.078.864/0001-57 | INSCRIÇÃO MUNICIPAL: 23049970 | INSCRIÇÃO ESTADUAL (CGF): 06.544.819-7

RemC Construtora & Empreendimentos Imobiliários LTDA - EPP

AV. DOM AURELIANO MATOS, N.º 1452 | CENTRO

E-mail: remconstrutora@gmail.com | (88) 9 9806.3333 / (88) 2142-0719  FONE/FAX

CEP - 62.930-000 | LIMOEIRO DO NORTE - CE



REFORMA E AMPLIAÇÃO DA SEDE DA CÂMARA MUNICIPAL DE ENCANTO/RN

11



Foto 17 – Acervo do autor



Foto 18 – Acervo do autor

MAÍCE PESSOA DE OLIVEIRA
- ENGENHEIRA CIVIL
- CREA NAC. 61951/581958/IRA RN

CNPJ: 25.078.864/0001-57 | INSCRIÇÃO MUNICIPAL: 23049970 | INSCRIÇÃO ESTADUAL (CGF): 06.544.819-7

RemC Construtora & Empreendimentos Imobiliários LTDA - EPP

AV. DOM AURELIANO MATOS, N.º 1452 | CENTRO

E-mail: remcconstrutora@gmail.com | (88) 99806.3333 / (88) 2142-0719  FONE/FAX

CEP - 62.930-000 | LIMOEIRO DO NORTE - CE



REFORMA E AMPLIAÇÃO DA SEDE DA CÂMARA MUNICIPAL DE ENCANTO/RN

12



Foto 19 – Acervo do autor



Foto 20 – Acervo do autor

MAÍCE PESSOA DE OLIVEIRA
- ENGENHEIRO CIVIL
CREA N.º 61951/2009 1958/1RA RN

CNPJ: 25.078.864/0001-57 | INSCRIÇÃO MUNICIPAL: 23049970 | INSCRIÇÃO ESTADUAL (CGF): 06.544.819-7
RemC Construtora & Empreendimentos Imobiliários LTDA - EPP
AV. DOM AURELIANO MATOS, N.º 1452 | CENTRO
E-mail: remcconstrutora@gmail.com | (88) 99806.3333 / (88) 2142-0719  FONE/FAX
CEP - 62.930-000 | LIMOEIRO DO NORTE - CE



REFORMA E AMPLIAÇÃO DA SEDE DA CÂMARA MUNICIPAL DE ENCANTO/RN

13



Foto 21 – Acervo do autor



Foto 22 – Acervo do autor

MAÍCE PESSOA DE OLIVEIRA
ENGENHEIRO CIVIL
CREA NAC. 61527/C-1958/RN

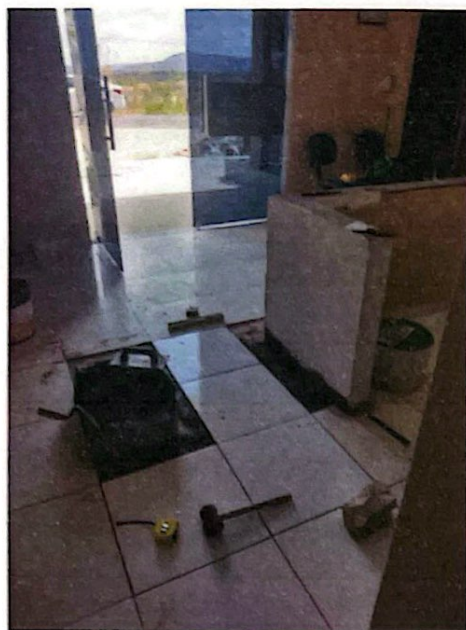
CNPJ: 25.078.864/0001-57 | INSCRIÇÃO MUNICIPAL: 23049970 | INSCRIÇÃO ESTADUAL (CGF): 06.544.819-7

RemC Construtora & Empreendimentos Imobiliários LTDA - EPP

AV. DOM AURELIANO MATOS, N.º 1452 | CENTRO

E-mail: remcconstrutora@gmail.com | (88) 99806.3333 / (88) 2142-0719 

CEP - 62.930-000 | LIMOEIRO DO NORTE - CE



REFORMA E AMPLIAÇÃO DA SEDE DA CÂMARA MUNICIPAL DE ENCANTO/RN

14



Foto 23 – Acervo do autor



Foto 24 – Acervo do autor

MÁRCIA PESSOA DE OLIVEIRA
- ENGENHEIRO CIVIL
CREA NAC. 61958/70-8 1958/IRA RN

CNPJ: 25.078.864/0001-57 | INSCRIÇÃO MUNICIPAL: 23049970 | INSCRIÇÃO ESTADUAL (CGF): 06.544.819-7

RemC Construtora & Empreendimentos Imobiliários LTDA - EPP

AV. DOM AURELIANO MATOS, N.º 1452 | CENTRO

E-mail: remconstrutora@gmail.com | (88) 9 9806.3333 / (88) 2142-0719 

CEP - 62.930-000 | LIMOEIRO DO NORTE - CE



REFORMA E AMPLIAÇÃO DA SEDE DA CÂMARA MUNICIPAL DE ENCANTO/RN

15



Foto 25 – Acervo do autor



Foto 26 – Acervo do autor

MÁRCIA PESSOA DE OLIVEIRA
- ENGENHEIRO CIVIL
CREA NAC. 61357/75-9 1953/1RA RN

CNPJ: 25.078.864/0001-57 | INSCRIÇÃO MUNICIPAL: 23049970 | INSCRIÇÃO ESTADUAL (CGF): 06.544.819-7

RemC Construtora & Empreendimentos Imobiliários LTDA - EPP

AV. DOM AURELIANO MATOS, N.º 1452 | CENTRO

E-mail: remcconstrutora@gmail.com | (88) 99806.3333 / (88) 2142-0719 

CEP - 62.930-000 | LIMOEIRO DO NORTE - CE



REFORMA E AMPLIAÇÃO DA SEDE DA CÂMARA MUNICIPAL DE ENCANTO/RN

16



Foto 27 – Acervo do autor





Foto 28 – Acervo do autor

MAÉCE PESSOA DE OLIVEIRA
ENGENHEIRO CIVIL
CREA NAC. 6N.3170-9/1958/1RA RN

CNPJ: 25.078.864/0001-57 | INSCRIÇÃO MUNICIPAL: 23049970 | INSCRIÇÃO ESTADUAL (CGF): 06.544.819-7

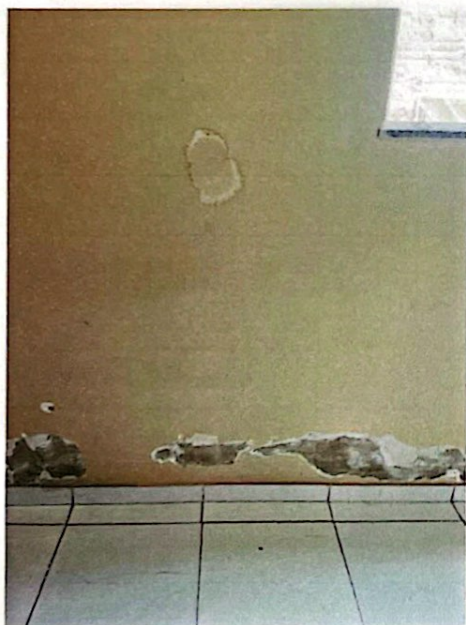
RemC Construtora & Empreendimentos Imobiliários LTDA - EPP

AV. DOM AURELIANO MATOS, N.º 1452 | CENTRO

E-mail: remcconstrutora@gmail.com | (88) 9 9806.3333 / (88) 2142-0719  FONE/FAX

CEP - 62.930-000 | LIMOEIRO DO NORTE - CE



REFORMA E AMPLIAÇÃO DA SEDE DA CÂMARA MUNICIPAL DE ENCANTO/RN

17



Foto 29 – Acervo do autor



Foto 30 – Acervo do autor

MAÍCE PESSOA DE OLIVEIRA
ENGENHEIRO CIVIL
-CREA NAC. 61931/2019/ISS/IRA RN

CNPJ: 25.078.864/0001-57 | INSCRIÇÃO MUNICIPAL: 23049970 | INSCRIÇÃO ESTADUAL (CGF): 06.544.819-7

RemC Construtora & Empreendimentos Imobiliários LTDA - EPP

AV. DOM AURELIANO MATOS, N.º 1452 | CENTRO

E-mail: remcconstrutora@gmail.com | (88) 9 9806.3333 / (88) 2142-0719 

CEP - 62.930-000 | LIMOEIRO DO NORTE - CE



REFORMA E AMPLIAÇÃO DA SEDE DA CÂMARA MUNICIPAL DE ENCANTO/RN

18



Foto 31 – Acervo do autor



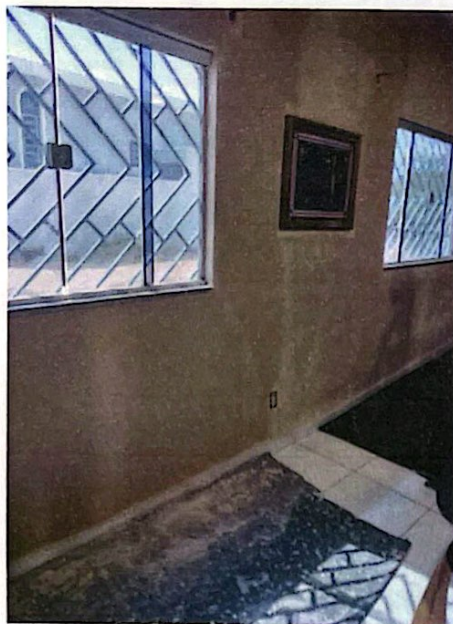

Foto 32 – Acervo do autor

MÃE PESSÔA DE OLIVEIRA
ENGENHEIRO CIVIL
CREA NAC. 61951277/1988/IRA RN

CNPJ: 25.078.864/0001-57 | INSCRIÇÃO MUNICIPAL: 23049970 | INSCRIÇÃO ESTADUAL (CGF): 06.544.819-7

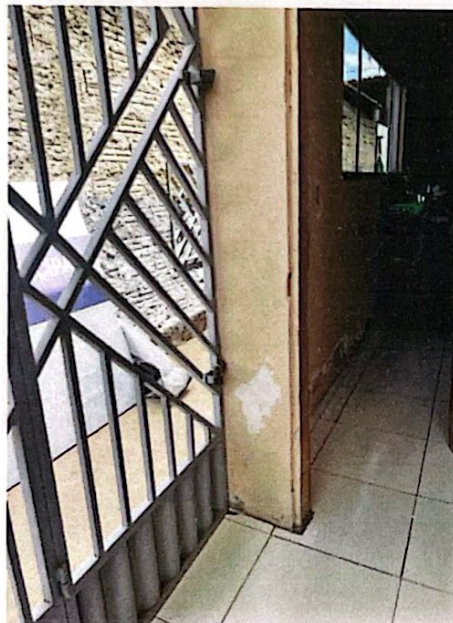
RemC Construtora & Empreendimentos Imobiliários LTDA - EPP

AV. DOM AURELIANO MATOS, N.º 1452 | CENTRO

E-mail: remconstrutora@gmail.com | (88) 99806.3333 / (88) 2142-0719 

CEP - 62.930-000 | LIMOEIRO DO NORTE - CE



REFORMA E AMPLIAÇÃO DA SEDE DA CÂMARA MUNICIPAL DE ENCANTO/RN

19



Foto 33 – Acervo do autor



Foto 34 – Acervo do autor

MÁRCIA PESSOA DE OLIVEIRA
ENGENHEIRO CIVIL
CRA NAC. 6156/201958/1RA RN

CNPJ: 25.078.864/0001-57 | INSCRIÇÃO MUNICIPAL: 23049970 | INSCRIÇÃO ESTADUAL (CGF): 06.544.819-7

RemC Construtora & Empreendimentos Imobiliários LTDA - EPP

AV. DOM AURELIANO MATOS, N.º 1452 | CENTRO

E-mail: remcconstrutora@gmail.com | (88) 9 9806.3333 / (88) 2142-0719 

CEP - 62.930-000 | LIMOEIRO DO NORTE - CE



REFORMA E AMPLIAÇÃO DA SEDE DA CÂMARA MUNICIPAL DE ENCANTO/RN

20



Foto 35 – Acervo do autor



Foto 36 – Acervo do autor

MAÍCE PESSOA DE OLIVEIRA
ENGENHEIRO CIVIL
CREA NAC. 613.270/3-1958/1RA RN

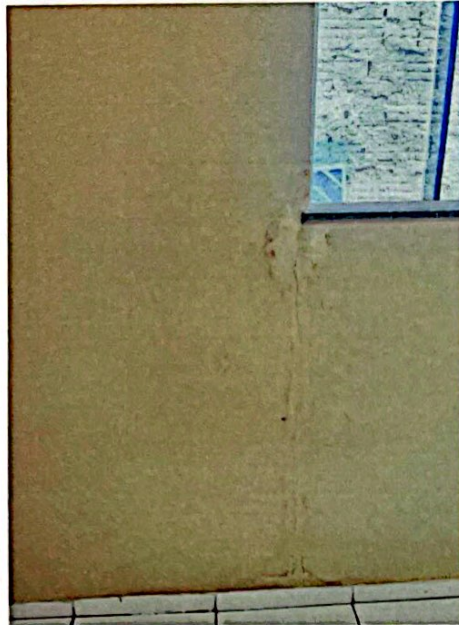
CNPJ: 25.078.864/0001-57 | INSCRIÇÃO MUNICIPAL: 23049970 | INSCRIÇÃO ESTADUAL (CGF): 06.544.819-7

RemC Construtora & Empreendimentos Imobiliários LTDA - EPP

AV. DOM AURELIANO MATOS, N.º 1452 | CENTRO

E-mail: remcconstrutora@gmail.com | (88) 9 9806.3333 / (88) 2142-0719  FONE/FAX

CEP - 62.930-000 | LIMOEIRO DO NORTE - CE



REFORMA E AMPLIAÇÃO DA SEDE DA CÂMARA MUNICIPAL DE ENCANTO/RN

21



Foto 37 – Acervo do autor



Foto 38 – Acervo do autor

MAÍCE PESSOA DE OLIVEIRA
ENGENHEIRO CIVIL
CREA NAC. 61958/2015 - RORAN/RN

CNPJ: 25.078.864/0001-57 | INSCRIÇÃO MUNICIPAL: 23049970 | INSCRIÇÃO ESTADUAL (GGF): 06.544.819-7
RemC Construtora & Empreendimentos Imobiliários LTDA - EPP
AV. DOM AURELIANO MATOS, N.º 1452 | CENTRO
E-mail: remcconstrutora@gmail.com | (88) 9 9806.3333 / (88) 2142-0719  FONE/FAX
CEP - 62.930-000 | LIMOEIRO DO NORTE - CE

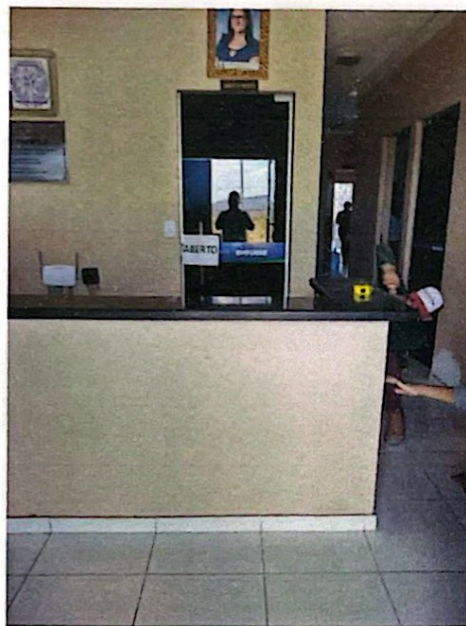

REFORMA E AMPLIAÇÃO DA SEDE DA CÂMARA MUNICIPAL DE ENCANTO/RN

22



Foto 39 – Acervo do autor



Foto 40 – Acervo do autor

MÁRCIA PESSOA DE OLIVEIRA
ENGENHEIRO CIVIL
CREA N.º 615.150-2/1958/1RA RN

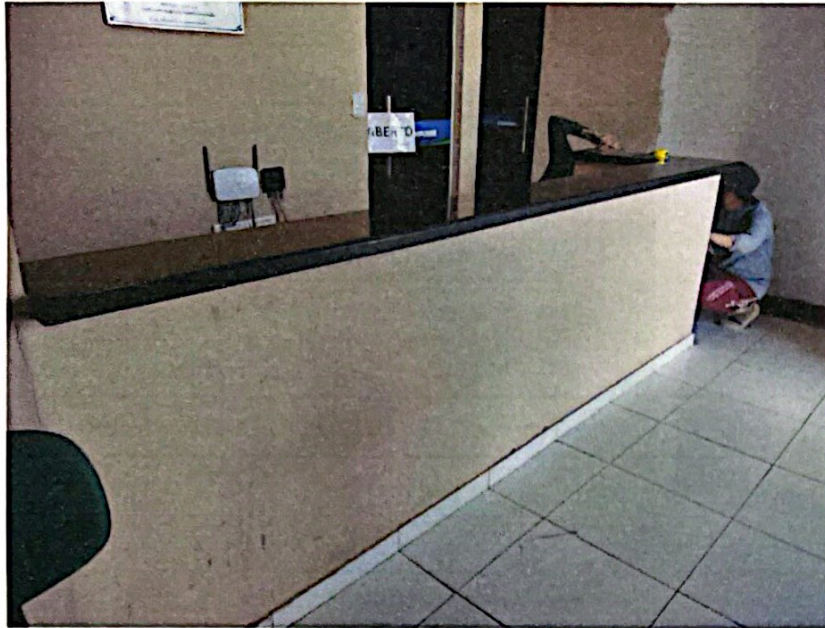
CNPJ: 25.078.864/0001-57 | INSCRIÇÃO MUNICIPAL: 23049970 | INSCRIÇÃO ESTADUAL (CGF): 06.544.819-7

RemC Construtora & Empreendimentos Imobiliários LTDA - EPP

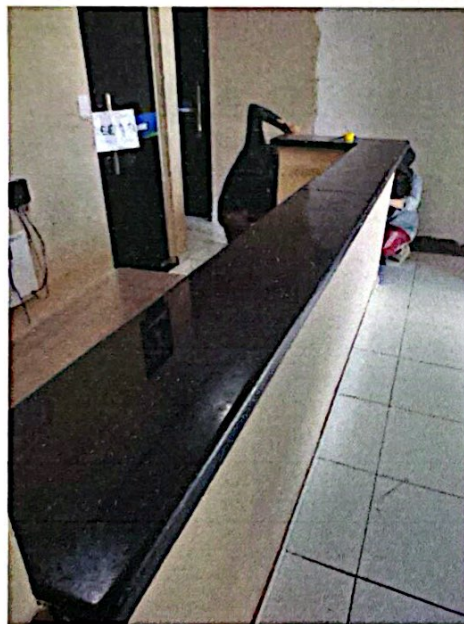
AV. DOM AURELIANO MATOS, N.º 1452 | CENTRO

E-mail: remcconstrutora@gmail.com | (88) 99806.3333 / (88) 2142-0719  FONE/FAX

CEP - 62.930-000 | LIMOEIRO DO NORTE - CE



REFORMA E AMPLIAÇÃO DA SEDE DA CÂMARA MUNICIPAL DE ENCANTO/RN

23



Foto 41 – Acervo do autor



Foto 42 – Acervo do autor

MAÍCE PESSOA DE OLIVEIRA
ENGENHEIRO CIVIL
CREA NAC. 043.270.8/1958/1RA RN

CNPJ: 25.078.864/0001-57 | INSCRIÇÃO MUNICIPAL: 23049970 | INSCRIÇÃO ESTADUAL (CGF): 06.544.819-7

RemC Construtora & Empreendimentos Imobiliários LTDA - EPP

AV. DOM AURELIANO MATOS, N.º 1452 | CENTRO

E-mail: remcconstrutora@gmail.com | (88) 9 9806.3333 / (88) 2142-0719 

CEP - 62.930-000 | LIMOEIRO DO NORTE - CE



REFORMA E AMPLIAÇÃO DA SEDE DA CÂMARA MUNICIPAL DE ENCANTO/RN

24



Foto 43 – Acervo do autor



Foto 44 – Acervo do autor

MÁRCIA LESSA DE OLIVEIRA
ENGENHEIRO CIVIL
CREA Nº 055172-9/1958/1RA RN

CNPJ: 25.078.864/0001-57 | INSCRIÇÃO MUNICIPAL: 23049970 | INSCRIÇÃO ESTADUAL (GGF): 06.544.819-7
RemC Construtora & Empreendimentos Imobiliários LTDA - EPP
AV. DOM AURELIANO MATOS, N.º 1452 | CENTRO
E-mail: remcconstrutora@gmail.com | (88) 99806.3333 / (88) 2142-0719 
CEP - 62.930-000 | LIMOEIRO DO NORTE - CE



REFORMA E AMPLIAÇÃO DA SEDE DA CÂMARA MUNICIPAL DE ENCANTO/RN

25



Foto 45 – Acervo do autor



Foto 46 – Acervo do autor

MAÍCE PESSOA DE OLIVEIRA
ENGENHEIRO CIVIL
CREA NAC. 6195/2014-9453/IRA RN

CNPJ: 25.078.864/0001-57 | INSCRIÇÃO MUNICIPAL: 23049970 | INSCRIÇÃO ESTADUAL (CGF): 06.544.819-7
RemC Construtora & Empreendimentos Imobiliários LTDA - EPP
AV. DOM AURELIANO MATOS, N.º 1452 | CENTRO
E-mail: remcconstrutora@gmail.com | (88) 9 9806.3333 / (88) 2142-0719  FONE/FAX
CEP - 62.930-000 | LIMOEIRO DO NORTE - CE

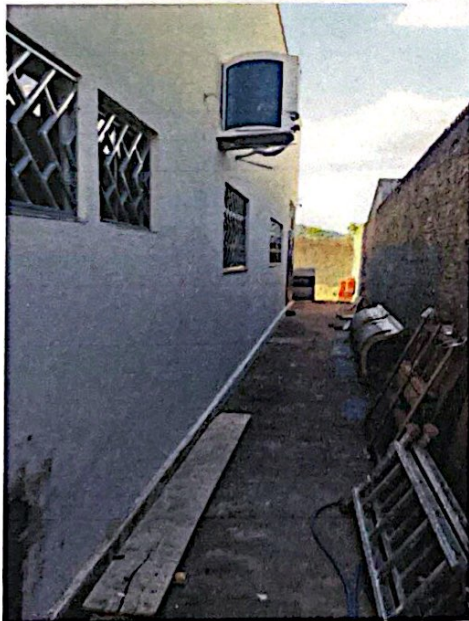

REFORMA E AMPLIAÇÃO DA SEDE DA CÂMARA MUNICIPAL DE ENCANTO/RN

26



Foto 47 – Acervo do autor



Foto 48 – Acervo do autor

MAÉCE PESSOA DE OLIVEIRA
ENGENHEIRO CIVIL
CBEA NAC. 615.120-9/133/1RA RN

CNPJ: 25.078.864/0001-57 | INSCRIÇÃO MUNICIPAL: 23049970 | INSCRIÇÃO ESTADUAL (CGF): 06.544.819-7
RemC Construtora & Empreendimentos Imobiliários LTDA - EPP
AV. DOM AURELIANO MATOS, N.º 1452 | CENTRO
E-mail: remconstrutora@gmail.com | (88) 9 9806.3333 / (88) 2142-0719 FONE/FAX
CEP - 62.930-000 | LIMOEIRO DO NORTE - CE



REFORMA E AMPLIAÇÃO DA SEDE DA CÂMARA MUNICIPAL DE ENCANTO/RN

27



Foto 49 – Acervo do autor



Foto 50 – Acervo do autor

MAÉCE PESSOA DE OLIVEIRA
ENGENHEIRO CIVIL
CREA NAC. 61931/709-1/RA RN

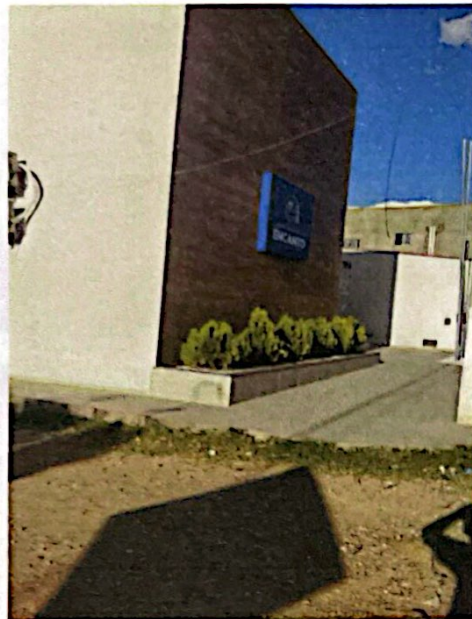
CNPJ: 25.078.864/0001-57 | INSCRIÇÃO MUNICIPAL: 23049970 | INSCRIÇÃO ESTADUAL (CGF): 06.544.819-7

RemC Construtora & Empreendimentos Imobiliários LTDA - EPP

AV. DOM AURELIANO MATOS, N.º 1452 | CENTRO

E-mail: remcconstrutora@gmail.com | (88) 9 9806.3333 / (88) 2142-0719  FONE/FAX

CEP - 62.930-000 | LIMOEIRO DO NORTE - CE



REFORMA E AMPLIAÇÃO DA SEDE DA CÂMARA MUNICIPAL DE ENCANTO/RN

28





Foto 51 – Acervo do autor

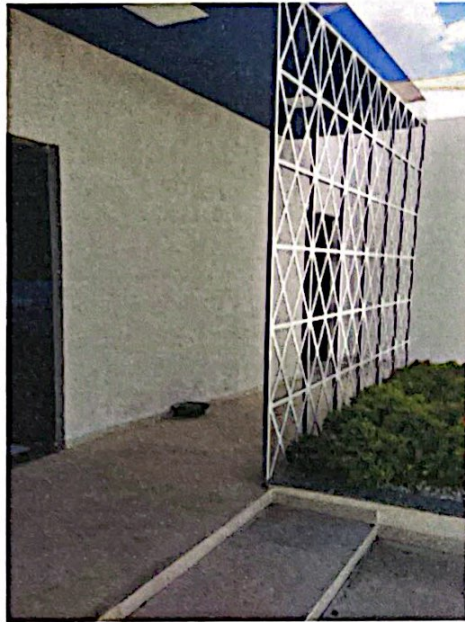

Foto 52 – Acervo do autor

MÁECE PESSÔA DE OLIVEIRA
ENGENHEIRO CIVIL
CREA NAC. 61532/S-3 1958/1RA RN

CNPJ: 25.078.864/0001-57 | INSCRIÇÃO MUNICIPAL: 23049970 | INSCRIÇÃO ESTADUAL (CGF): 06.544.819-7

RemC Construtora & Empreendimentos Imobiliários LTDA - EPP

AV. DOM AURELIANO MATOS, N.º 1452 | CENTRO

E-mail: remconstrutora@gmail.com | (88) 9 9806.3333 / (88) 2142-0719  FONE/FAX

CEP - 62.930-000 | LIMOEIRO DO NORTE - CE



REFORMA E AMPLIAÇÃO DA SEDE DA CÂMARA MUNICIPAL DE ENCANTO/RN

29



Foto 53 – Acervo do autor



Foto 54 – Acervo do autor

MAÍCE PESSOA DE OLIVEIRA
ENGENHEIRO CIVIL
CREA NAC. 61952/2015-91958/1RA RN

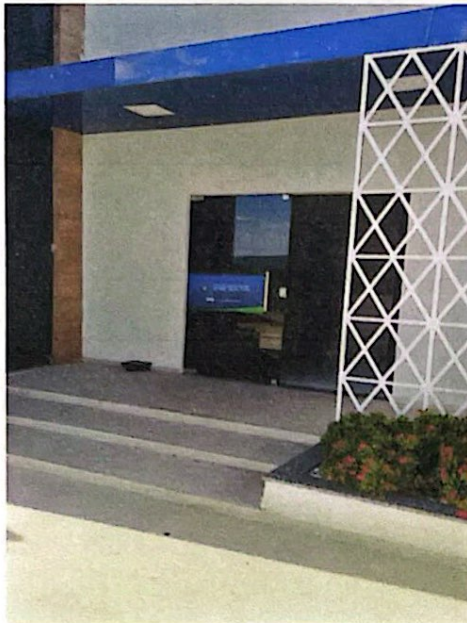
CNPJ: 25.078.864/0001-57 | INSCRIÇÃO MUNICIPAL: 23049970 | INSCRIÇÃO ESTADUAL (CGF): 06.544.819-7

RemC Construtora & Empreendimentos Imobiliários LTDA - EPP

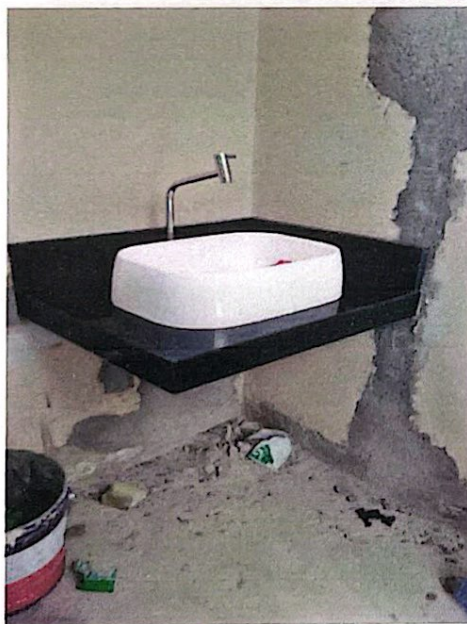
AV. DOM AURELIANO MATOS, N.º 1452 | CENTRO

E-mail: remcconstrutora@gmail.com | (88) 99806.3333 / (88) 2142-0719  FONE/FAX

CEP - 62.930-000 | LIMOEIRO DO NORTE - CE



REFORMA E AMPLIAÇÃO DA SEDE DA CÂMARA MUNICIPAL DE ENCANTO/RN

30



Foto 55 – Acervo do autor



Foto 56 – Acervo do autor

MAÍCE PESSOA DE OLIVEIRA
ENGENHEIRO CIVIL
CREA NAC. 6195374-9/1958/IRA RN

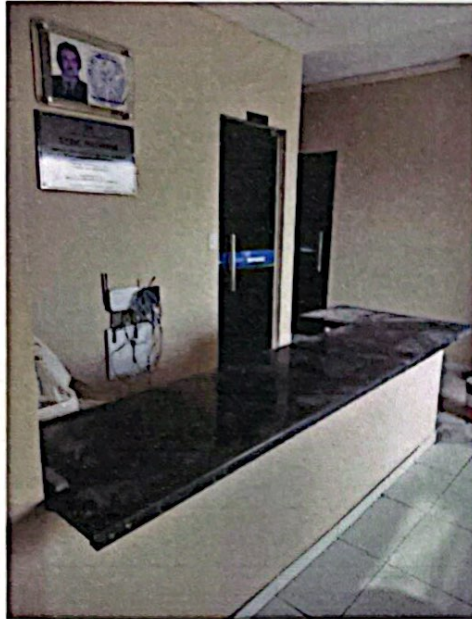
CNPJ: 25.078.864/0001-57 | INSCRIÇÃO MUNICIPAL: 23049970 | INSCRIÇÃO ESTADUAL (CGF): 06.544.819-7

RemC Construtora & Empreendimentos Imobiliários LTDA - EPP

AV. DOM AURELIANO MATOS, N.º 1452 | CENTRO

E-mail: remcconstrutora@gmail.com | (88) 9 9806.3333 / (88) 2142-0719  FONE/FAX

CEP - 62.930-000 | LIMOEIRO DO NORTE - CE



REFORMA E AMPLIAÇÃO DA SEDE DA CÂMARA MUNICIPAL DE ENCANTO/RN

31



Foto 57 – Acervo do autor



Foto 58 – Acervo do autor

MAÍCE PESSOA DE OLIVEIRA
ENGENHEIRO CIVIL
CREA N.º 61927/9-558/IRA RN

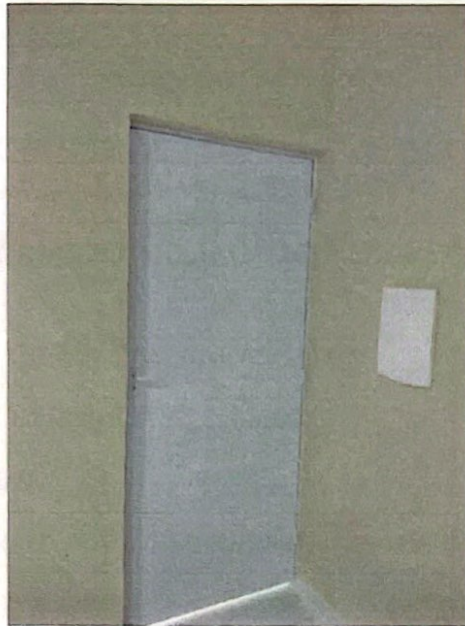
CNPJ: 25.078.864/0001-57 | INSCRIÇÃO MUNICIPAL: 23049970 | INSCRIÇÃO ESTADUAL (CGF): 06.544.819-7

RemC Construtora & Empreendimentos Imobiliários LTDA - EPP

AV. DOM AURELIANO MATOS, N.º 1452 | CENTRO

E-mail: remcconstrutora@gmail.com | (88) 99806.3333 / (88) 2142-0719  FONE/FAX

CEP - 62.930-000 | LIMOEIRO DO NORTE - CE



REFORMA E AMPLIAÇÃO DA SEDE DA CÂMARA MUNICIPAL DE ENCANTO/RN

OBJETO: CONTRATAÇÃO DE OBRAS E SERVIÇOS DE ENGENHARIA PARA REFORMA E AMPLIAÇÃO DA SEDE DA CÂMARA MUNICIPAL DE ENCANTO/RN.

32

OBRA ESPECÍFICA: REFORMA E AMPLIAÇÃO DA SEDE DA CÂMARA MUNICIPAL DE ENCANTO/RN.

ENDEREÇO: RUA DAS MANGUEIRAS, ENCANTO/RN

PROCESSO: DISPENSA ELETRÔNICA Nº 20082025

CONTRATO Nº: 20250908001

EMPRESA: RemC CONSTRUTORA & EMPREENDIMENTOS IMOBILIÁRIOS LTDA – EPP

CNPJ: 25.078.864/0001-57

FRANCISCO DAS
CHAGAS BEZERRA
FREITAS:01534027335

Assinado de forma digital por
FRANCISCO DAS CHAGAS BEZERRA
FREITAS:01534027335
Dados: 2025.12.03 15:23:21 -03'00'

SÓCIO ADMINISTRADOR – EMPRESA RemC CONSTRUTORA & EMPREENDIMENTOS IMOBILIÁRIOS LTDA – EPP

JOSE GUALBERTO
DE ANDRADE
NETO:41473264472

Assinado de forma digital por
JOSE GUALBERTO DE ANDRADE
NETO:41473264472
Dados: 2025.12.03 15:28:00 -03'00'

ENG. RESPONSÁVEL – EMPRESA RemC CONSTRUTORA & EMPREENDIMENTOS IMOBILIÁRIOS LTDA – EPP

LIMOEIRO DO NORTE – CE, 03 DE DEZEMBRO DE 2025.

FRANCISCO DAS
CHAGAS BEZERRA
FREITAS:01534027335

Assinado de forma digital por
FRANCISCO DAS CHAGAS
BEZERRA FREITAS:01534027335
Dados: 2025.12.03 15:23:05
-03'00'

JOSE GUALBERTO
DE ANDRADE
NETO:41473264472

Assinado de forma digital por
JOSE GUALBERTO DE
ANDRADE NETO:41473264472
Dados: 2025.12.03 15:27:26
-03'00'

MAÍCE PESSOA DE OLIVEIRA
ENGENHEIRO CIVIL
CRE. NAC. 518302-5/SSZERRA/RN

CNPJ: 25.078.864/0001-57 | INSCRIÇÃO MUNICIPAL: 23049970 | INSCRIÇÃO ESTADUAL (CGF): 06.544.819-7

RemC Construtora & Empreendimentos Imobiliários LTDA - EPP

AV. DOM AURELIANO MATOS, N.º 1452 | CENTRO

E-mail: remcconstrutora@gmail.com | (88) 9 9806.3333 / (88) 2142-0719

CEP - 62.930-000 | LIMOEIRO DO NORTE - CE